

いつでも・どこでも・低価格でASP勤怠管理システムをご利用できます。

ASP方式
採用

指静脈認証 勤怠管理システム

セキュリティの強化・勤務の厳正化

管理側で確認

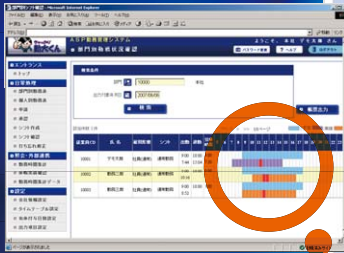

社員の勤務状況をリアルタイムで把握



タッチ画面で打刻

タッチパネルでらくらく打刻

世界でひとつの鍵

指内部の静脈パターンを人体に安全な近赤外線で撮影・画像処理して認証。優れた認証精度を実現します。

指静脈認証



日立製「指静脈認証機」を使用し、スピーディに正確に個人の特長を読み取ることによって、本人以外の勤務を防ぐことができます。

イントラネットと、インターネットを経由するASP方式をいずれも運用可能です。パソコンとネットワーク環境があれば、社員の勤務状況をリアルタイムに把握することができます。この指静脈認証勤怠管理システムの導入により、セキュリティの強化と勤務の厳正化、さらに勤務状況を一元的に管理できるとともにコストを大きく削減することもできます。



低コスト
サーバーヘダイレクト通信
直接サーバーへの打刻のアップロードを行います。PCや回線の準備も必要ありません。

確実な本人確認
携帯端末からの出退勤
外出の多い営業社員の出・退勤の連絡に適しています。位置情報取得で打刻の不正はできません。

悩み1

勤務の厳正化、なりすまし・不正打刻を防ぎたい。

悩み2

多拠点の勤務データをリアルタイム・一元的に管理したい。

悩み3

低価格な勤怠管理システムを探している。

システム導入により、管理能力がアップ。みなさまのお悩みも解決できます。

指静脈認証勤怠管理システム
ちゃっかり勤太くん

ちゃっかり勤太くんは、指紋認証やID・パスワード、携帯電話から打刻可能なASP勤怠管理システムです。

機能項目一覧 シフト作成/出退勤入力/勤務情報修正/申請・承認/休暇管理/勤務状況確認/勤務データ集計/人員集計/振替 [その他機能随時リリース予定]
動作環境 CPU: クロック周波数 300MHz 以上のプロセッサを搭載した PC Intel Pentium と互換のあるプロセッサを推奨 OS: Windows XP Professional 推奨 (Windows2000)
メモリ: 256MB 以上 ブラウザ: Internet Explorer6.0 (無料ダウンロード可能) インターネット回線: 1Mbps 以上 (実測) ※光ファイバー回線推奨



勤務者の入れ替わりが激しいスーパーなどの職場、派遣業での複雑な人材管理、工事現場の管理への導入を進めております。



ユーザー事例
豆腐製造大手の泉食品では、管理および営業業務の効率アップを目的にエー・アイ・エスのASPソフト「ちゃっかり勤太くん」を導入しました。モバイルを活用して業務改革を進めると同時に、システム運用のコスト削減と、複数拠点におけるシステムの統合を実現しています。
泉食品株式会社 取締役 総務部長 青山 和成氏

指静脈認証勤怠管理システム - ちゃっかり勤太くん

— 中小企業を応援・守ります —



株式会社 エイ・アイ・エス <http://www.a-i-s.co.jp/>
〒113-0033 東京都文京区本郷2-15-13 お茶の水ウイングビル9F
TEL: 03-5842-6681 FAX: 03-5842-6684 事業拠点【国内】神戸、山形、長崎 【海外】北京(中国)、大連(中国)、ソウル(韓国)

1ヶ月間無料お試しキャンペーン実施中
キャンペーンの詳細内容は弊社ホームページにアクセス